

Ente Gestore con personalità giuridica : ISTITUTO DELLE SUORE DELL'IMMACOLATA
Istituzione Paritaria dell' *Infanzia Don Roscelli* - Scuola paritaria *Primaria Santa Maria Immacolata* - Scuola
 Secondaria di primo grado *S.Maria Immacolata* site in GENOVA , via Padre G. Semeria 32-34 cap. 16131
 C.M. GE1A005007 - C.M. GE1E01000L - C.M. GE1M015001

a) organizzazione interna, con particolare riferimento all'articolazione degli uffici e all'organigramma:

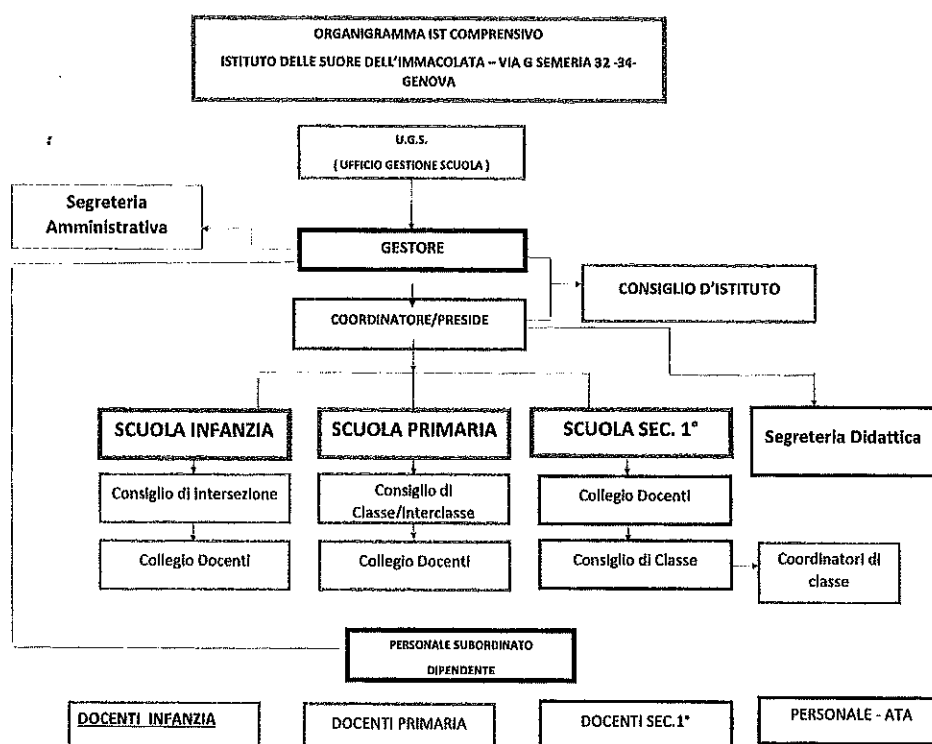

La Scuola dell'Infanzia è organizzata in n.3 sezioni
 La Scuola Primaria è organizzata in 8 classi
 La Scuola secondaria di I° grado in 5 classi
 e un ufficio di segreteria/amministrazione

Il Responsabile della scuola è la Legale rappresentante-; la Coordinatrice Didattica/Preside è anche insegnante nella scuola secondaria di I° grado

b) informazioni relative a **collaborazioni esterne**

ISTITUTO DELLE SUORE DELL'IMMACOLATA SEDE LEGALE: VIA G SEMERIA 32 – GENOVA -16131 ARTICOLAZIONE DEGLI UFFICI AMMINISTRATIVI
--

GESTIONE SICUREZZA sui luoghi di lavoro	Contratto di Assistenza annuale	<ul style="list-style-type: none"> - Elaborazione documentazione (DUVRI) - Sopralluoghi sulle strutture - Corsi di formazione - Piano di evacuazione
GESTIONE PRIVACY	Contratto annuale	Consulenza per la gestione della Privacy, sopralluoghi sui posti di lavoro
GESTIONE PRIVACY	Contratto annuale	Produzione documentale : analisi e piano di trattamento dei rischi , accessi esterni e autorizzazioni, Redazione Regolamento per il rispetto della normativa
GESTIONE PERSONALE DIPENDENTE tramite gestionale	Contratto annuale	assistenza e aggiornamenti
GESTIONE CONTABILITA' GENERALE tramite gestionale	contratto annuale	assistenza e aggiornamenti
AMMINISTRATORE di Sistema	Contratto annuale	gestione e controllo delle reti informatiche e degli apparati
CONSULENZA CONTABILE	Contratto annuale	Elaborazione dichiarazioni di legge
GESTIONE DELLA MENSA	contratto annuale	produzione, somministrazione dei pasti. Redazione dei documenti di pertinenza, corsi di formazione agli addetti
Responsabile Videosorveglianza	Contratto annuale	Installazione impianto e controllo -Elaborazione documentazione e video
Registro Elettronico	Contratto annuale	Gestione Registri Scuola- documenti vari per il funzionamento della Scuola- DAD - Conferenze- Esami di Stato – Corsi di Formazione e di aggiornamento
Revisione Impianto elettrico	Contratto annuale	Revisioni Impianti semestrali e manutenzione periodica
Manutenzione Ascensore	Contratto annuale	Manutenzioni e revisioni periodiche

c) il costo complessivo annuale del personale in servizio per l'anno 2020 ammonta ad: € 110.015,43 per sc. Infanzia - € 468.476,16 per sc. Primaria - € 273.375,11 per sc. Secondaria di primo grado.

d) personale a tempo determinato: n. 9 Docenti – n. 1 inserviente – n. 2 personale ATA . L'istituto comprensivo occupa a tempo indeterminato n. 22 Docenti – n. 7 inservienti – n. 4 personale ATA

e) documenti e gli allegati del bilancio:

(vedi allegato n.1 – bilanci dell'esercizio 2020 ; non vi sono allegati al bilancio e/o rendiconto)

La normativa a cui è sottoposta la gestione della scuola non prevede l'approvazione del Bilancio.

f) informazioni relative ai beni immobili e agli atti di gestione del patrimonio:

La Scuola non è proprietaria dell'immobile che è dell'ente Gestore Istituto delle Suore dell'Immacolata

Generali	Indirizzo	Via Padre G. Semeria 32-34 116131 Genova
	Consistenza	8899 mc al n. 32 + 17442 mc (3744 mq) al n. 34
	Dati catastali	B1 – foglio 53 –partic.77 – classe 3 al n. 32 a B1 –fg.53 – partic.251 – classe 3 al numero 34
	Scuole presenti	Infanzia Don Roscelli-Primaria Santa Maria Immacolata – Secondaria di 1° gr. S.Maria Immacolata
Spazi	Mensa	SI
	Salone	SI
	Spazi esterni	SI

Per quanto riguarda agli atti di gestione del patrimonio : nessun atto di gestione del patrimonio

Istituto delle Suore dell'Immacolata

Genova..... 09 AGO. 2021

la Legale Rappresentante

